

CLIENTE			
PROJECTO	LOJA RUA CIDADE RIO DE JANEIRO - LOURES		
TITULO DO DESENHO	PLANTA GERAL - ALTERAÇÕES		
ESPECIALIDADE	ARQUITECTURA	DES. Nº	REVISÃO
FASE	P.BASE	0.01	0
ARQUIVO	029.ARQ.PB100_0	ESCALA	1/50
TÉCNICO		DATA	SET. 2020

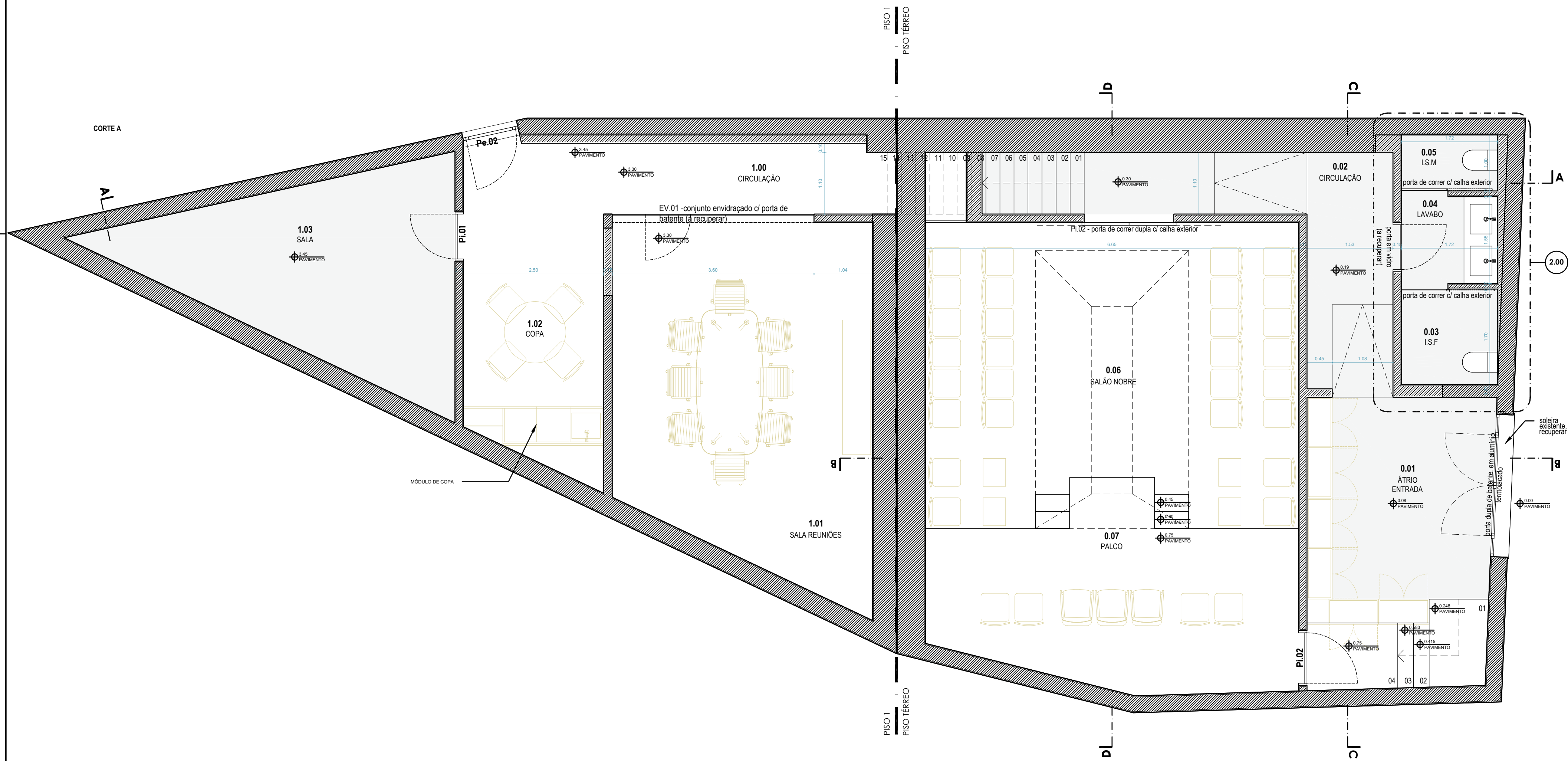

CLIENTE			
PROJECTO	LOJA RUA CIDADE RIO DE JANEIRO - LOURES		
TITULO DO DESENHO	PLANTA GERAL		
ESPECIALIDADE	ARQUITECTURA	DES. Nº	REVISÃO
FASE	P.BASE	1.00 0	
ARQUIVO	029.ARQ.PB100_0	ESCALA	1/50
TÉCNICO		DATA	SET. 2020

Este desenho é propriedade intelectual da LIMSEN - CONSULTORIA E GESTÃO DE PROJECTOS, (S.L.) Lda., não podendo ser reproduzido ou usado para qualquer propósito a não ser o aqui expresso.

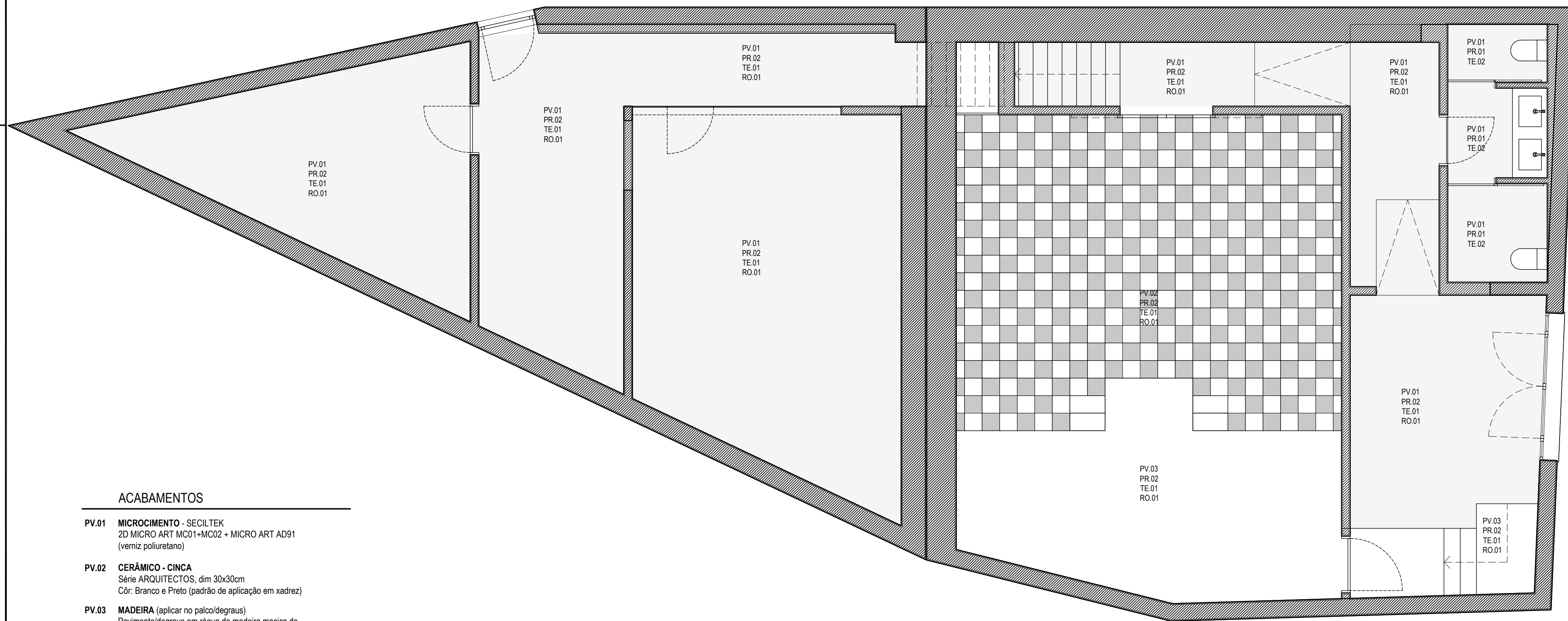

ACABAMENTOS

- PV.01** **MICROCIMENTO - SECILTEK**
2D MICRO ART MC01+MC02 + MICRO ART AD91
(verniz poliuretano)
- PV.02** **CERÂMICO - CINCA**
Série ARQUITECTOS, dim 30x30cm
Côr: Branco e Preto (padrão de aplicação em xadrez)
- PV.03** **MADEIRA** (aplicar no palco/degraus)
Pavimento/degraus em régua de madeira maciça de carvalho com acabamento a verniz de poliuretano mate, assente sobre betonilha nova.
- PR.01** **CERÂMICO - ALELUIA CERÂMICAS**
URBAN ATELIER, côr **NORDICO**, dim. 14x14cm ref.B6410
Betumação da junta na côr RAL9002
- PR.02** **2D PINTURA**, a tinta aquosa tipo CIN VINYSILK,
acabamento acetinado, na cor branca
- PR.03** **2D PINTURA**, a tinta aquosa areada tipo CIN NOVATEX HD,
acabamento acetinado, na cor branca
- TE.01** **2D PINTURA**, a tinta aquosa tipo CIN VINYSILK,
acabamento acetinado, na cor branca, SOBRE TECTO
FALSO EM GESSO CARTONADO
- TE.02** **2D PINTURA**, a tinta aquosa tipo CIN VINYSILK,
acabamento acetinado, na cor branca, SOBRE TECTO
FALSO EM GESSO CARTONADO HIDRÓFUGO
- RO.01** **RODAPÉ** em madeira MDF, lacada a tinta de esmalte tipo
CINACRYL, acabamento acetinado, na cor branca
H=8 a 10cm

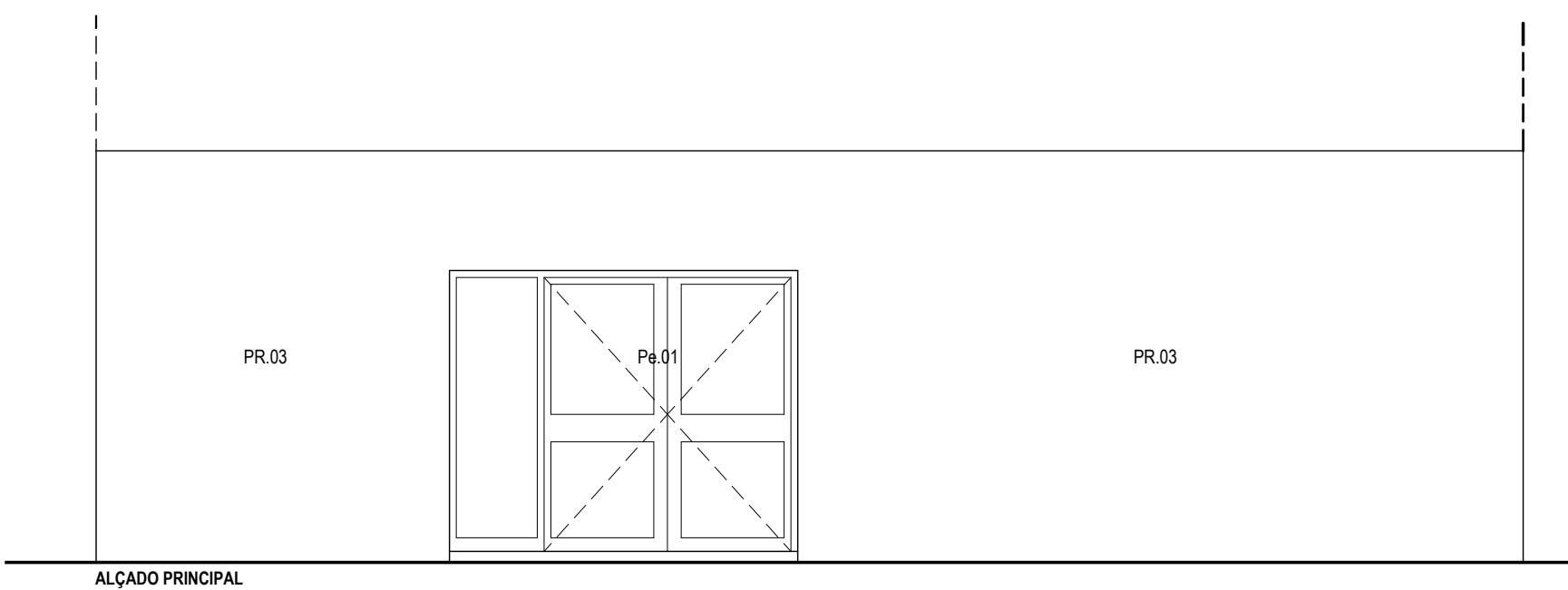

CLIENTE			
PROJECTO			
LOJA RUA CIDADE RIO DE JANEIRO - LOURES			
TÍTULO DO DESENHO			
PLANTA GERAL / ALÇADO ACABAMENTOS			
ESPECIALIDADE	DES. Nº	REVISÃO	
ARQUITECTURA		1.01 0	
FASE	P.BASE		
ARQUIVO	029.ARQ.PB100_0	ESCALA	1/50
TÉCNICO		DATA	SET. 2020

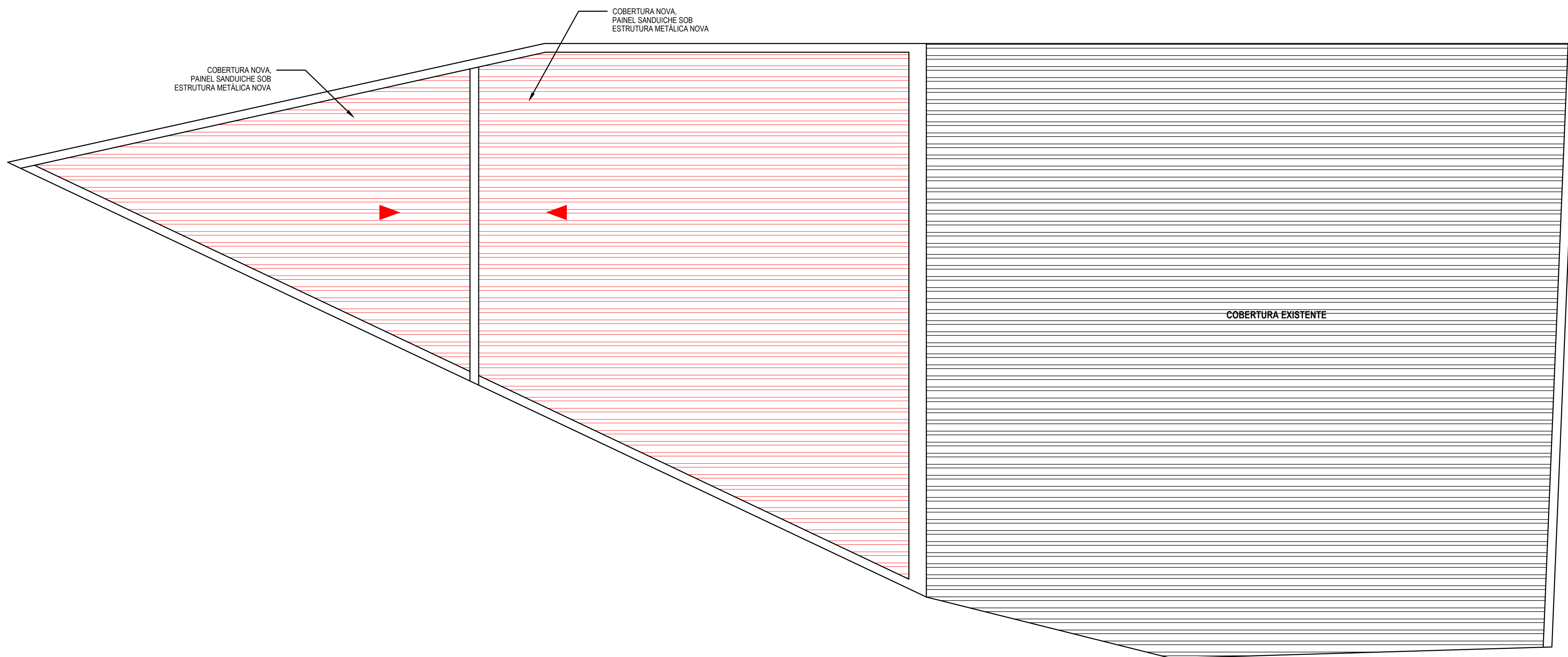

CLIENTE			
PROJECTO	LOJA RUA CIDADE RIO DE JANEIRO - LOURES		
TITULO DO DESENHO	PLANTA DE COBERTURA		
ESPECIALIDADE	ARQUITECTURA	DES. Nº	REVISÃO
FASE	P.BASE	1.02	0
ARQUIVO	029.ARQ.PB100_0	ESCALA	1/50
TÉCNICO		DATA	SET. 2020

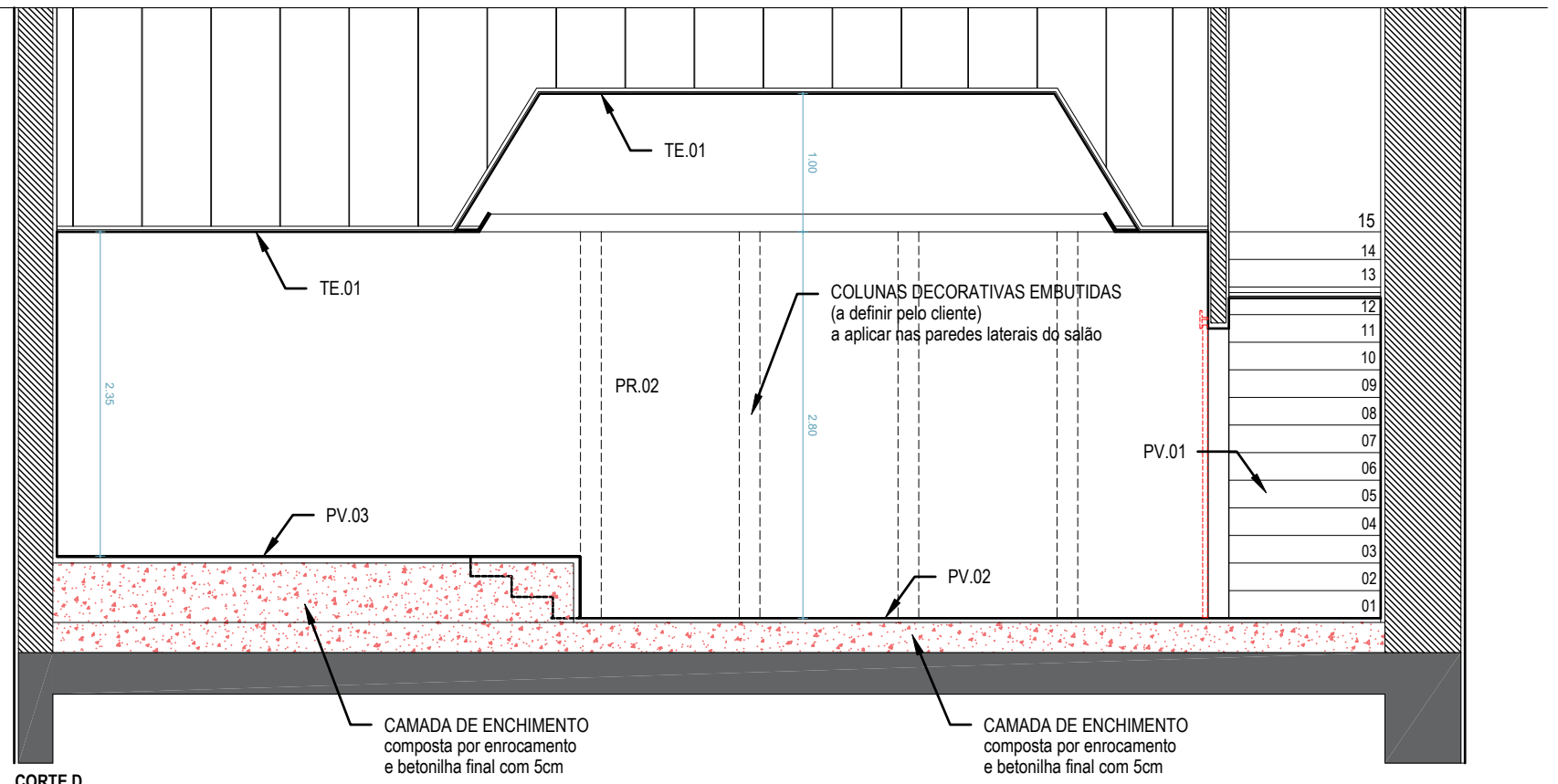
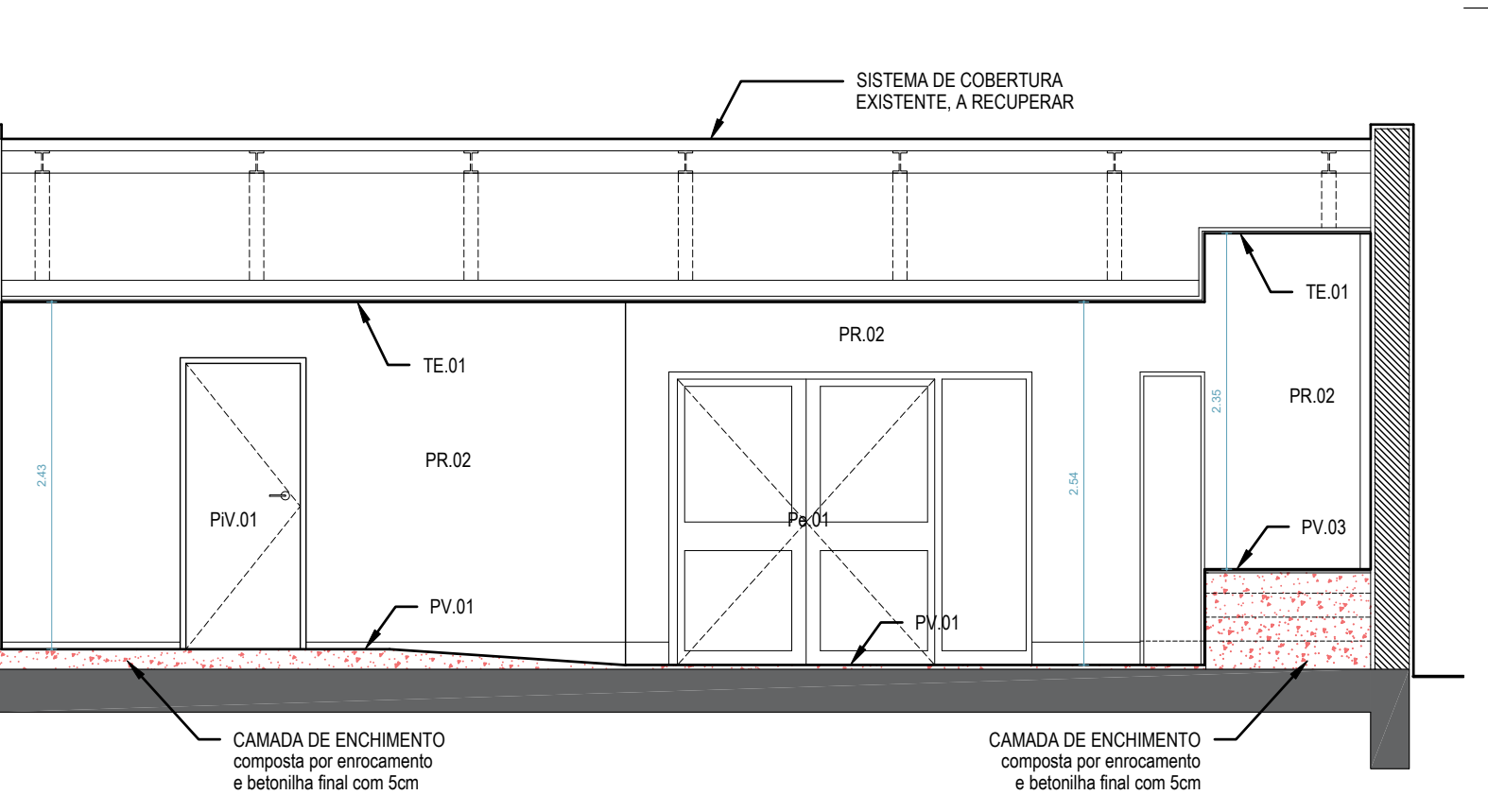
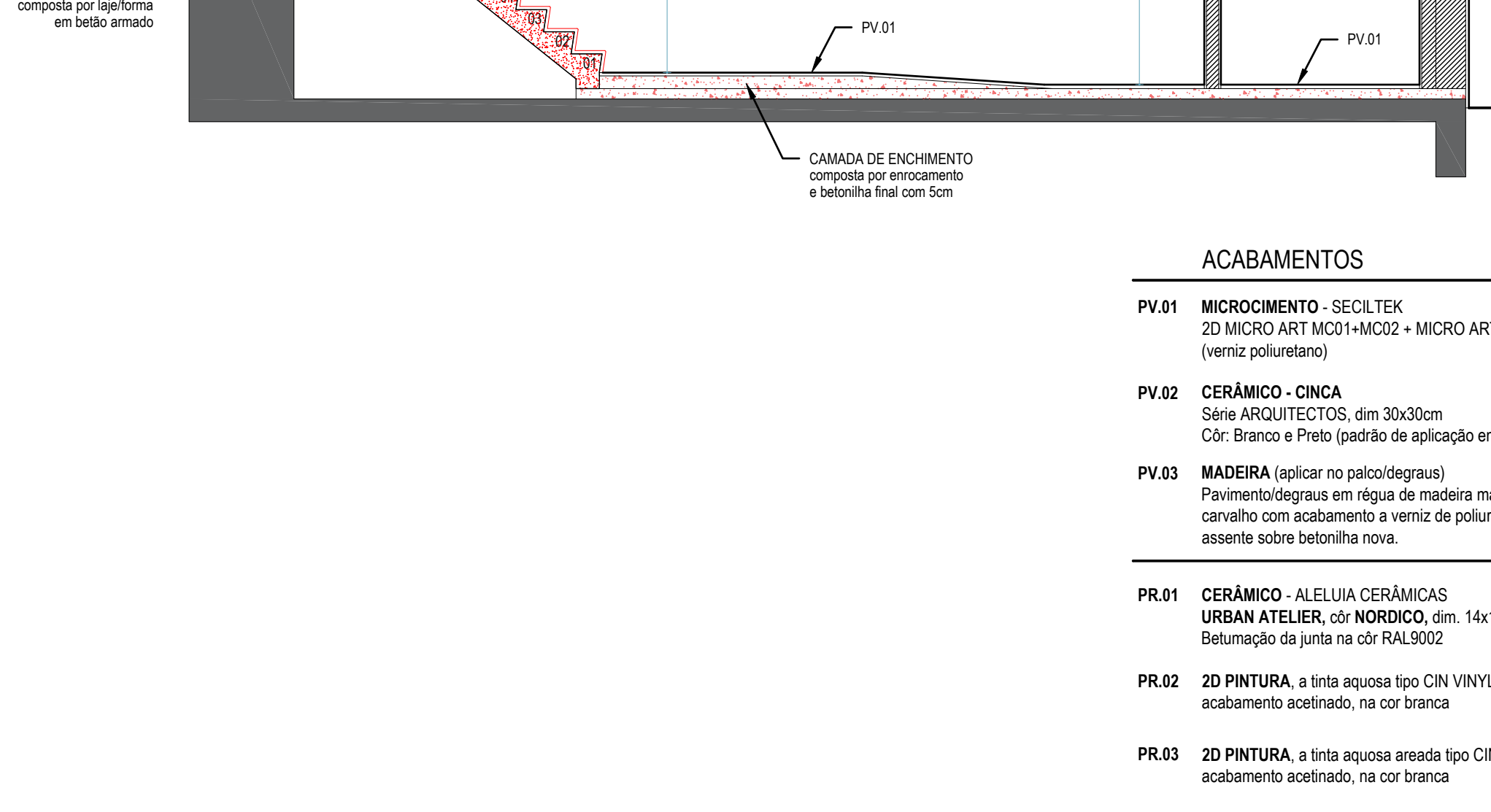
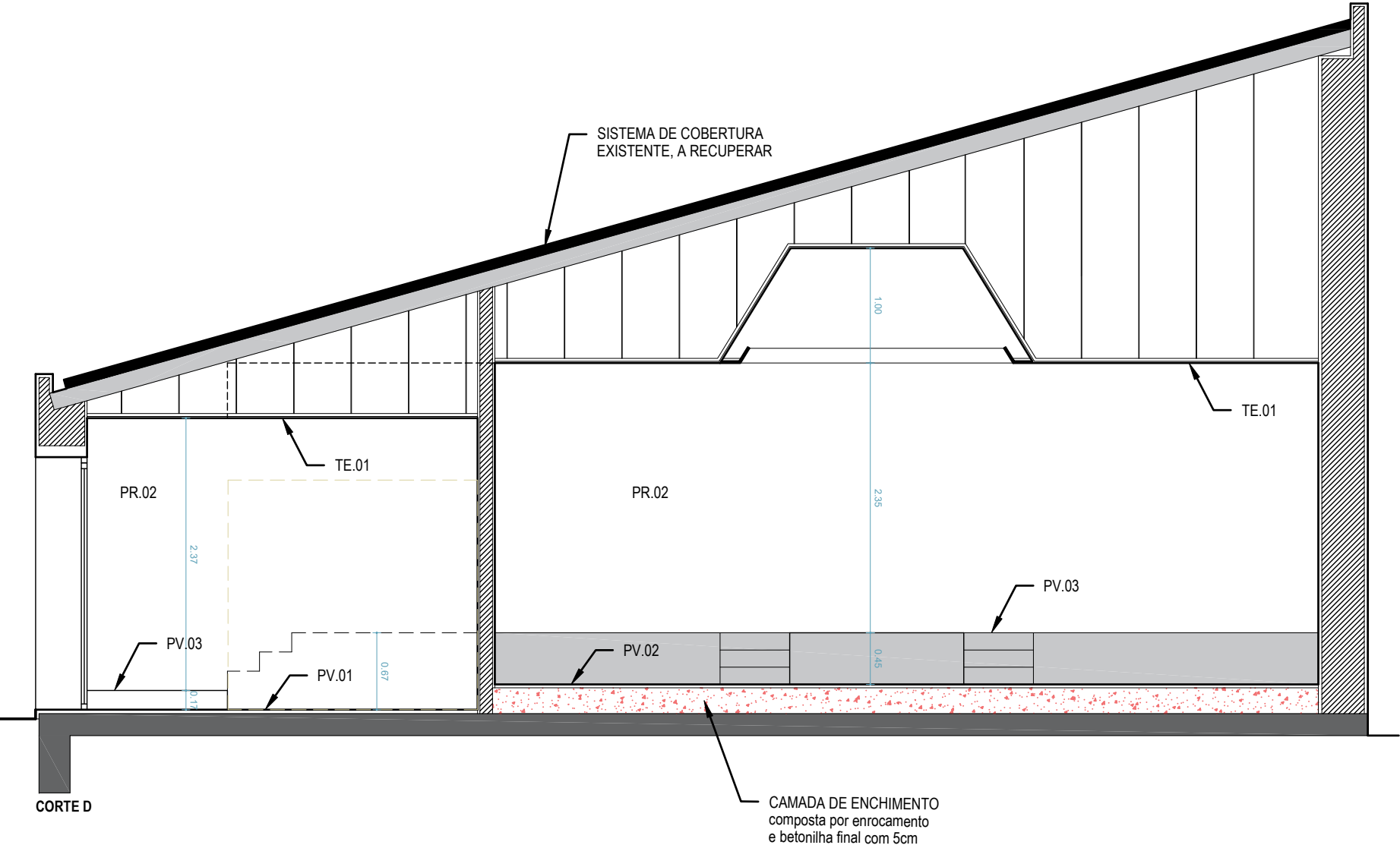
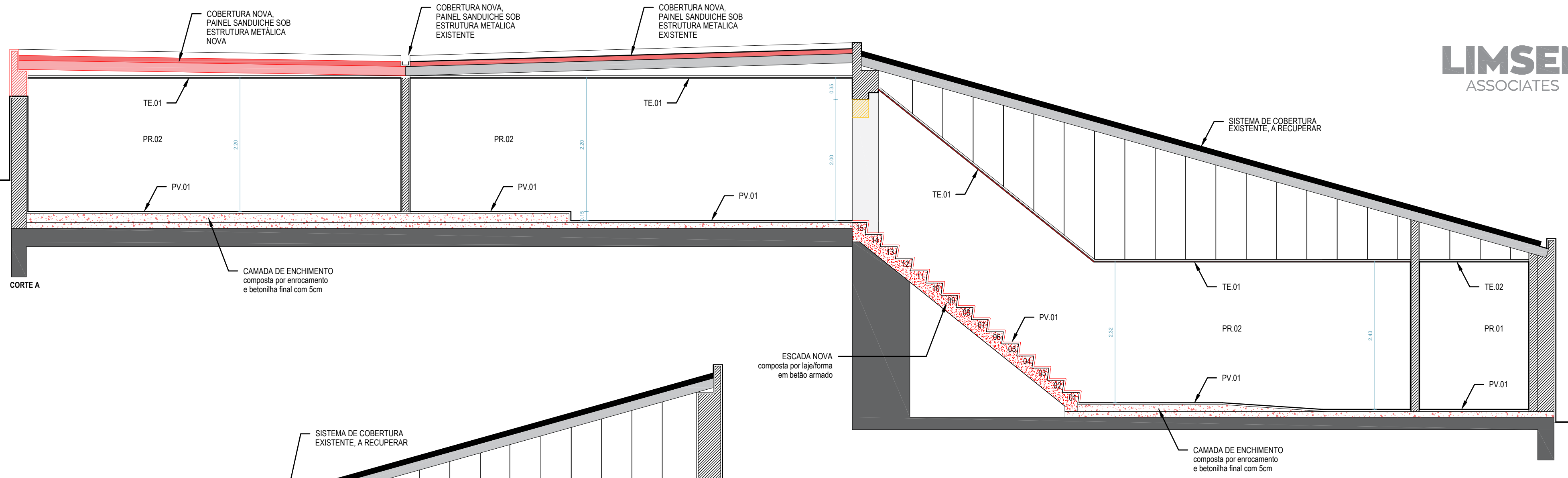

ACABAMENTOS

- PV.01** MICROCIMENTO - SECILTEK
2D MICRO ART MC01+MC02 + MICRO ART AD91
(verniz poliuretano)
- PV.02** CERÂMICO - CINCA
Série ARQUITECTOS, dim 30x30cm
Côr: Branco e Preto (padrão de aplicação em xadrez)
- PV.03** MADEIRA (aplicar no palco/degraus)
Pavimento/degraus em régua de madeira maciça de carvalho com acabamento a verniz de poliuretano mate, assente sobre betonilha nova.
- PR.01** CERÂMICO - ALELUIA CERÂMICAS
URBAN ATELIER, côr NORDICO, dim. 14x14cm ref.B6410
Betumação da junta na côr RAL9002
- PR.02** 2D PINTURA, a tinta aquosa tipo CIN VINYSILK, acabamento acetinado, na cor branca
- PR.03** 2D PINTURA, a tinta aquosa areada tipo CIN NOVATEX HD, acabamento acetinado, na cor branca
- TE.01** 2D PINTURA, a tinta aquosa tipo CIN VINYSILK, acabamento acetinado, na cor branca, SOBRE TECTO FALSO EM GESSO CARTONADO
- TE.02** 2D PINTURA, a tinta aquosa tipo CIN VINYSILK, acabamento acetinado, na cor branca, SOBRE TECTO FALSO EM GESSO CARTONADO HIDRÓFUGO
- RO.01** RODAPÉ em madeira MDF, lacada a tinta de esmalte tipo CINACRYL, acabamento acetinado, na cor branca H=8 a 10cm

CLIENTE		
PROJECTO		
LOJA RUA CIDADE RIO DE JANEIRO - LOURES		
TITULO DO DESENHO		
CORTES		
ESPECIALIDADE	DES. Nº	REVISÃO
ARQUITECTURA		1.03 0
FASE		
P.BASE		
ARQUIVO	ESCALA	DATA
029.ARQ.PB100_0	1/50	
TÉCNICO		SET. 2020

Este desenho é propriedade intelectual da LIMSEN - CONSULTORIA E GESTÃO DE PROJETOS, (S.U.) Lda., não podendo ser reproduzido ou usado para qualquer propósito a não ser o aqui expresso.

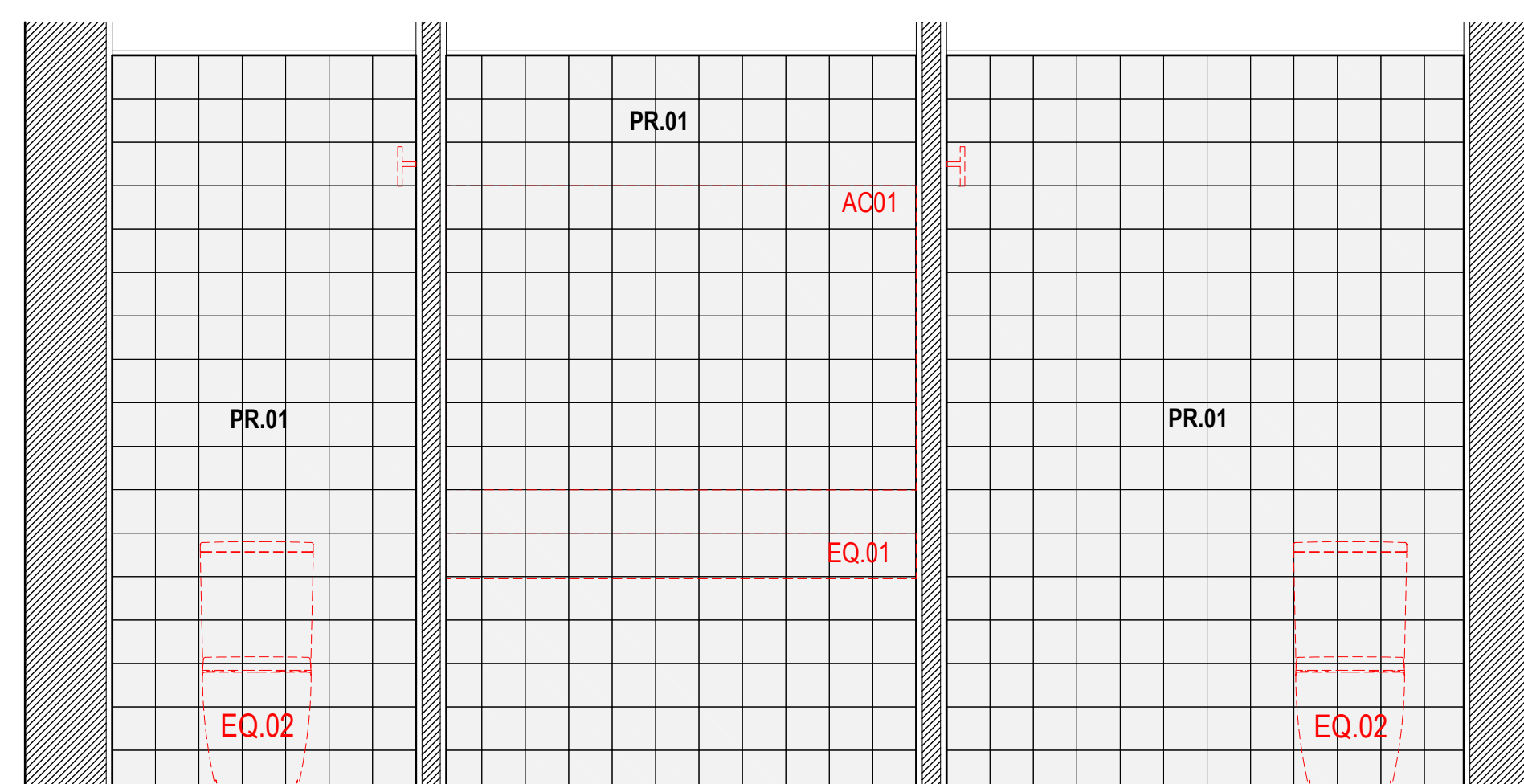
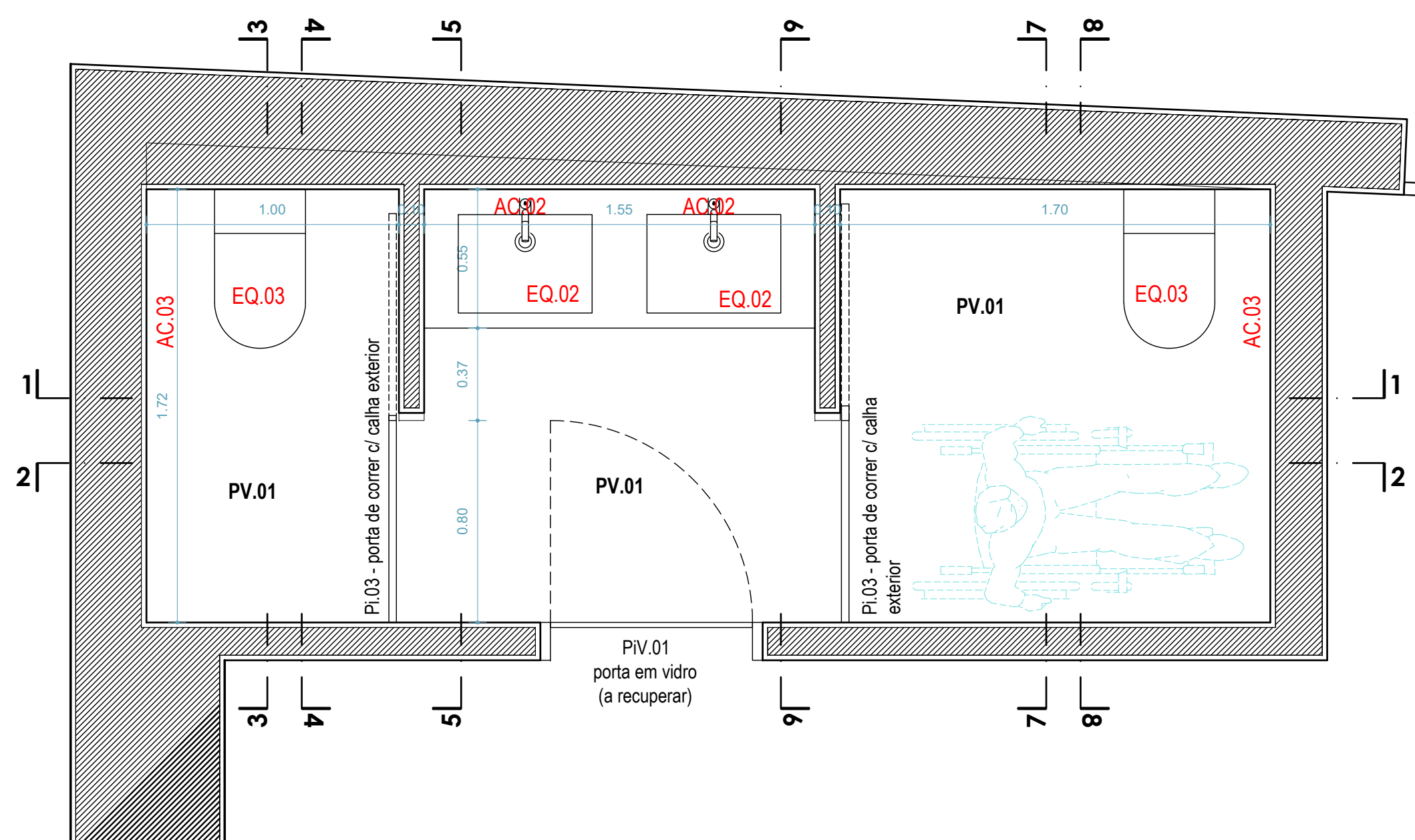

CORTE 1

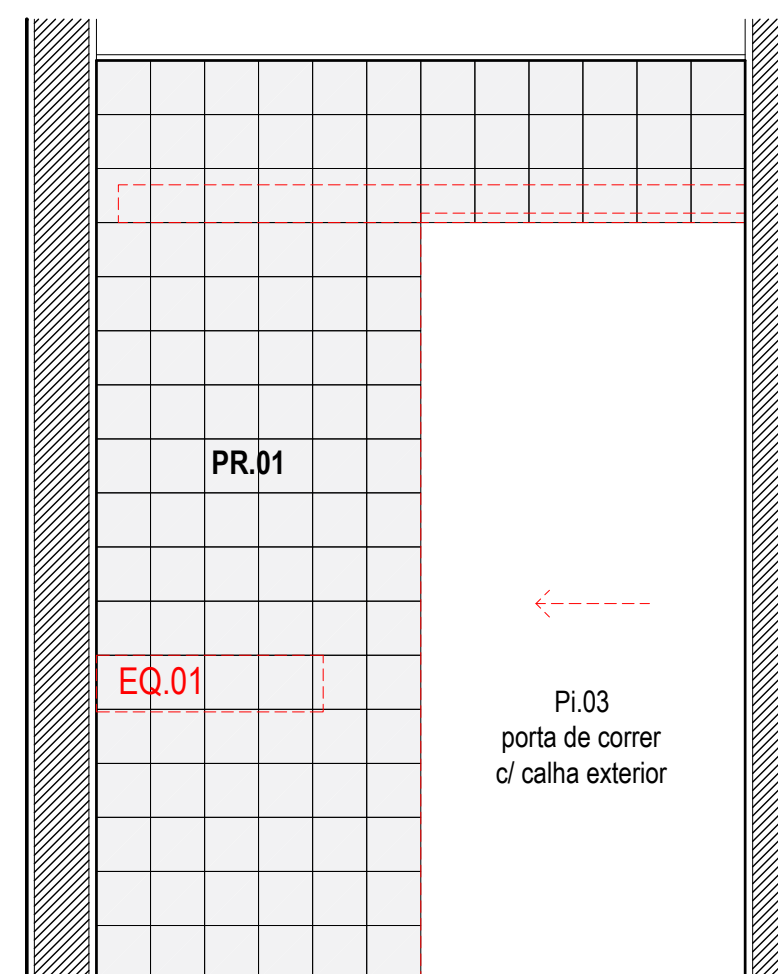

CORTE 4 e 6

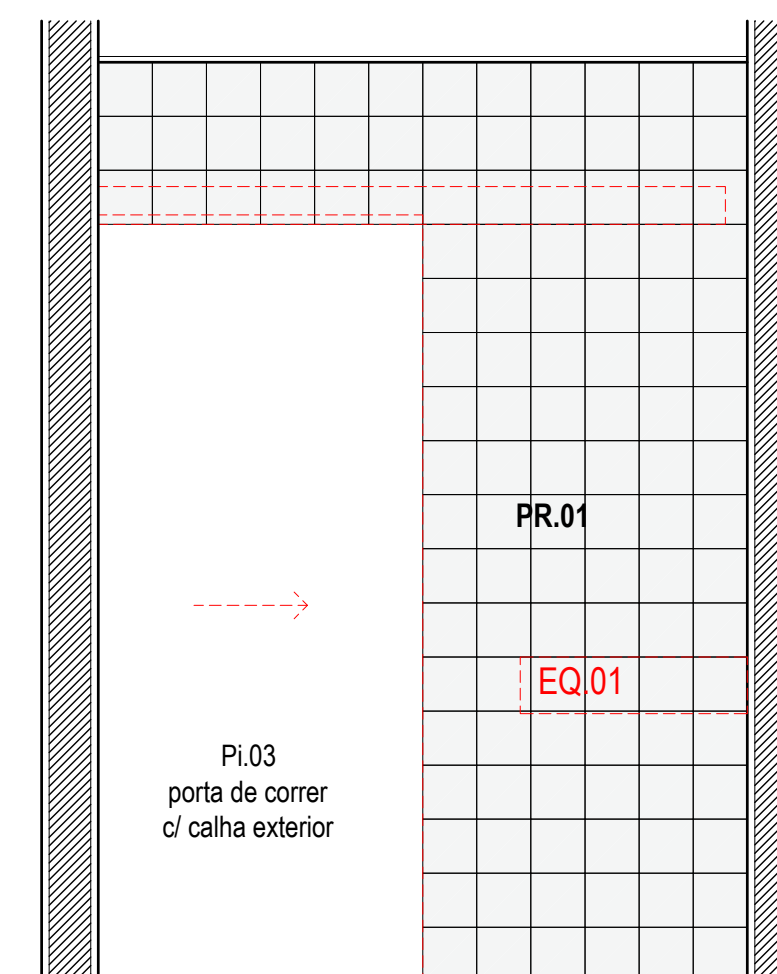

CORTE 5 e 7

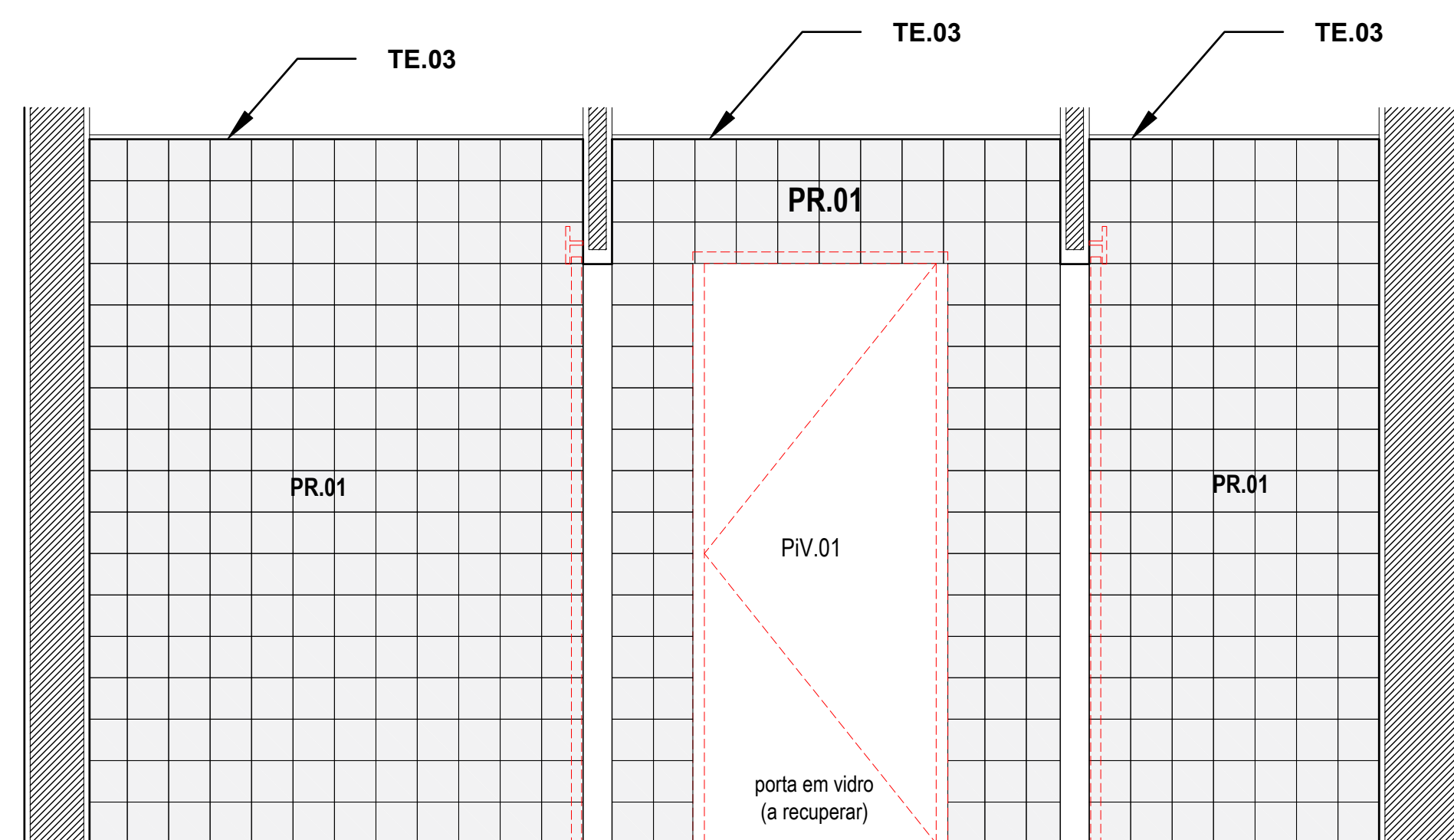

CORTE 2

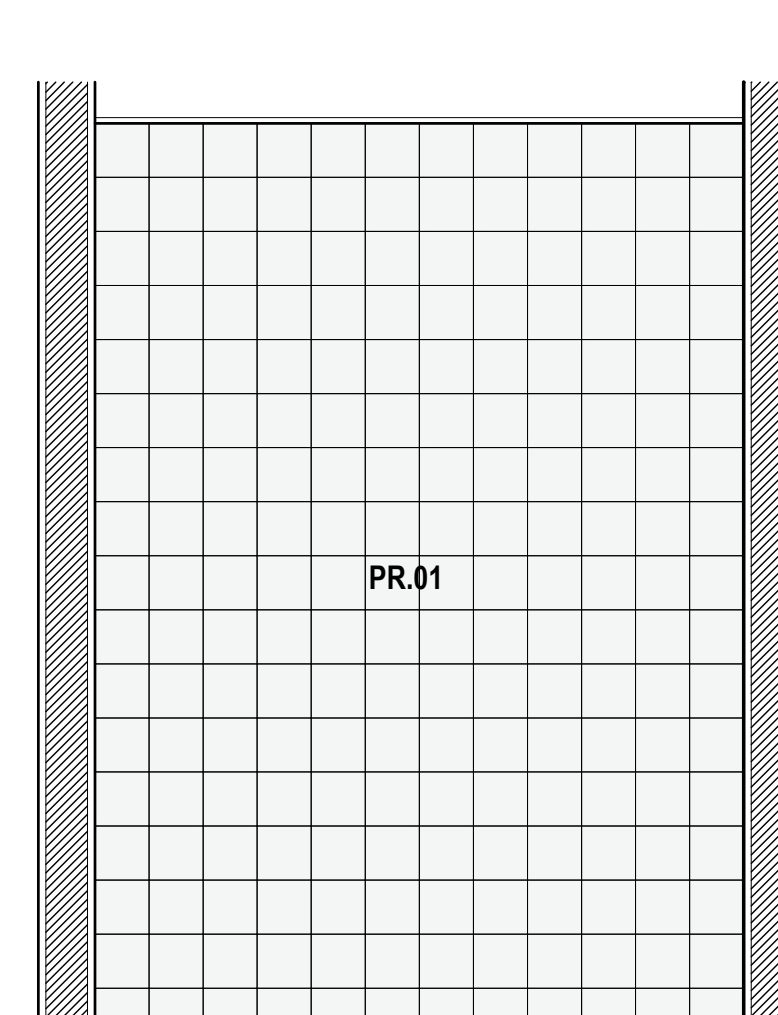

CORTE 3

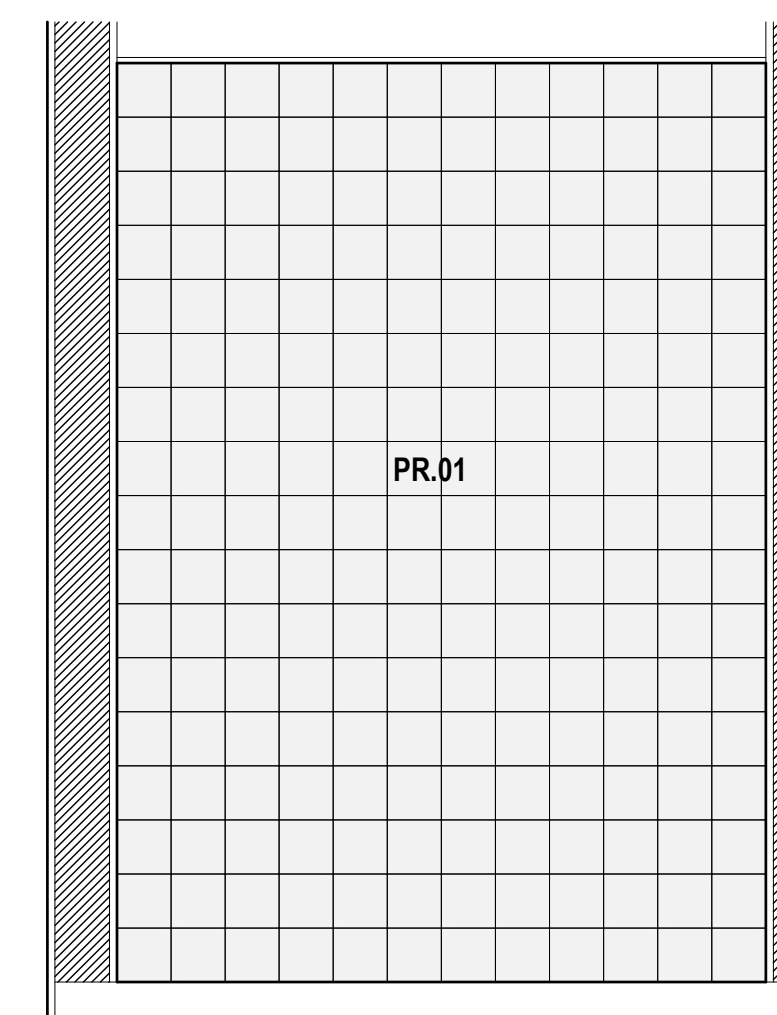

CORTE 8

ACABAMENTOS

- PV.01** MICROCIMENTO - SECILTEK
2D MICRO ART MC01+MC02 + MICRO ART AD91
(verniz poliuretano)
- PV.02** CERÂMICO - CINCA
Série ARQUITECTOS, dim. 30x30cm
Cór: Branco e Preto (padrão de aplicação em xadrez)
- PV.03** MADEIRA (aplicar no palco/degraus)
Pavimento/degraus em régua de madeira maciça de carvalho com acabamento a verniz de poliuretano mate, assente sobre betonilha nova.
- PR.01** CERÂMICO - ALELUIA CERÂMICAS
URBAN ATELIER, cór NORDICO, dim. 14x14cm ref.B6410
Betumação da junta na cór RAL9002
- PR.02** 2D PINTURA, a tinta aquosa tipo CIN VINYL SILK,
acabamento acetinado, na cor branca
- PR.03** 2D PINTURA, a tinta aquosa areada tipo CIN NOVATEX HD,
acabamento acetinado, na cor branca
- TE.01** 2D PINTURA, a tinta aquosa tipo CIN VINYL SILK,
acabamento acetinado, na cor branca, SOBRE TECTO
FALSO EM GESSO CARTONADO
- TE.02** 2D PINTURA, a tinta aquosa tipo CIN VINYL SILK,
acabamento acetinado, na cor branca, SOBRE TECTO
FALSO EM GESSO CARTONADO HIDROFUGO
- RO.01** RODAPÉ em madeira MDF, lacada a tinta de esmalte tipo
CINACRYL, acabamento acetinado, na cor branca
H=8 a 10cm

EQUIPAMENTOS E ACESSÓRIOS

- EQ.01** BANCADA EM PEDRA MÁRMORE BRANCO
Acabamento polido.
Sobre estrutura em cantoneira de aço
c/50x50mm
- EQ.02** LAVATÓRIO DE EMBUTIR
SANINDUSA / mod. URB Y PLUS dc / ref.146021
- EQ.03** SANITA c/ mochila
SANINDUSA / mod. URB Y PLUS dc / ref.146021
- AC.01** ESPELHO CRISTAL, com 8mm, afixado à parede
- AC.02** TORNEIRA MISTURADORA para lavatório,
SANINDUSA / mod. ICONE c/ VDA / ref.5500300
- AC.03** SUPORTE ROLO, em aço inox
(a definir pelo cliente)

CLIENTE

PROJECTO
LOJA
RUA CIDADE RIO DE JANEIRO - LOURES

TÍTULO DO DESENHO

INSTALAÇÃO SANITÁRIA

ESPECIALIDADE: **ARQUITECTURA** DES. Nº

TAREFA: **P.BASE** ESCALA: **2.00** 0

PROJETO: **G23-ARG-PB100-0** ESCALA: 1/20

TÉCNICO: DATA: SET. 2020

Este desenho é propriedade intelectual de LIMSEN - CONSULTORIA E GESTÃO DE PROJECTOS, S.L. e não podendo ser reproduzido ou usado para qualquer propósito a não ser o aqui expresso.