

ANEXO N.º 3:
Planta Simplificada do
Piso de Acesso ao Fogo

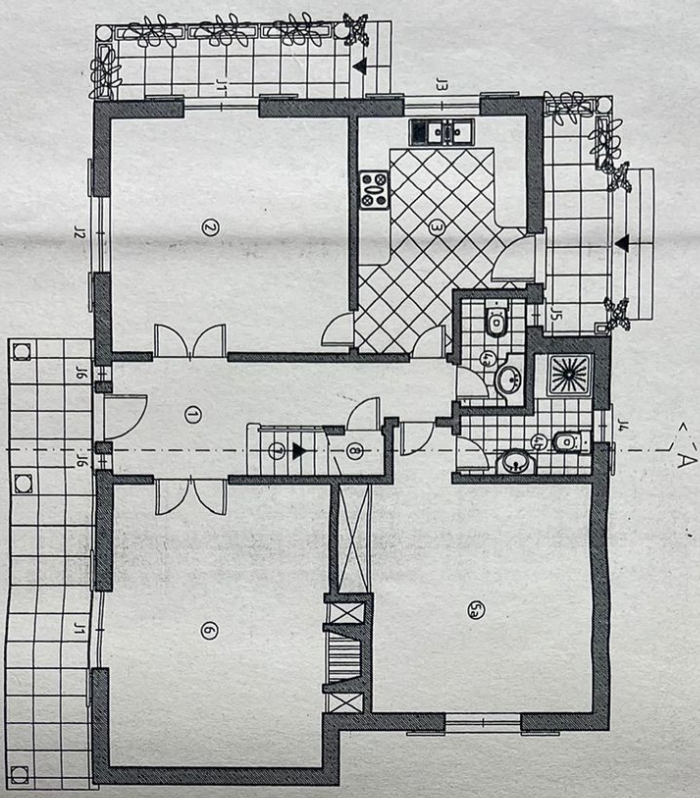

PLANTA DO RCHÃO

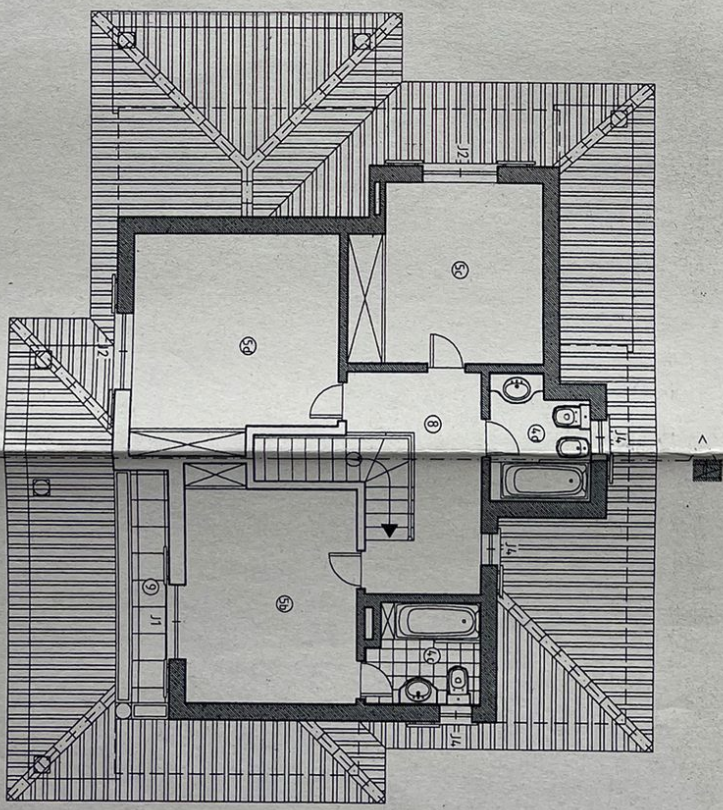

PLANTA DO 1.º ANDAR

PROJECTO DE
MORADIA UNIFAMILIAR

ARQUITECTURA

PLANTAS DO
RCHÃO E
DO 1.º ANDAR



TELAS FINAIS

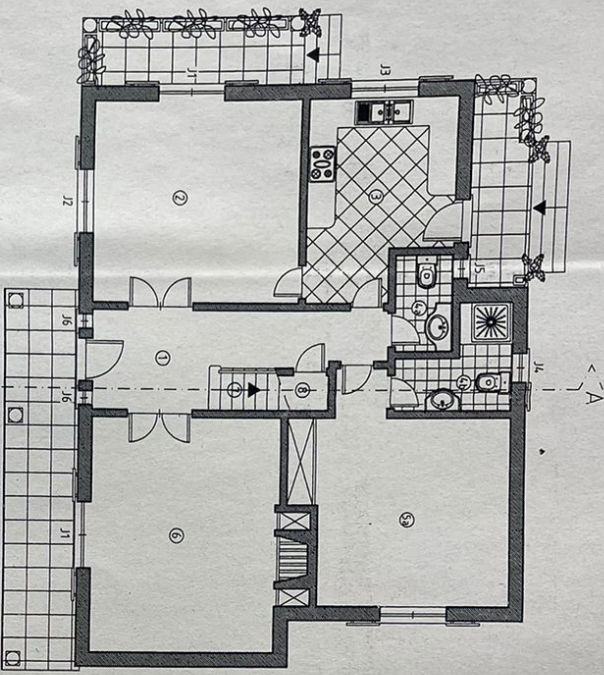

PLANTA DO RCHÃO (Área Bruta = 108,00 m²)

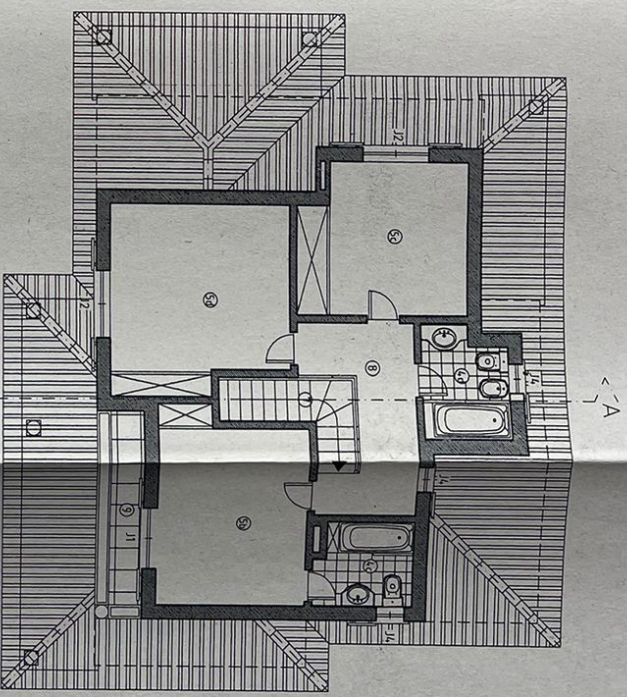

PLANTA DO 1º ANDAR (Área Bruta = 73,00 m²)

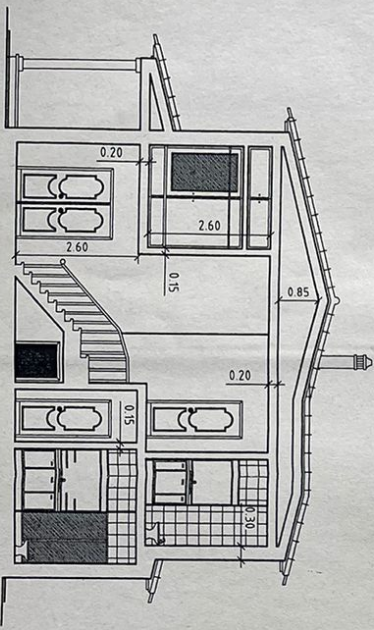

COORTE A - B

ÁREA BRUTA _____ RCHÃO + 1º ANDAR = 179,00 m²
 ÁREA ÚTIL _____ RCHÃO + 1º ANDAR = 148,70 m²
 ÁREA HABITÁVEL _____ RCHÃO + 1º ANDAR = 108,40 m²

LEGENDA
IDENTIFICAÇÃO DO PREDIO

- PREDIO URBANO
- LOTE N.º 25 COM Á. ÁREA DE 734,00 m²
- RUA DO LOTAMENTO DA CAIXA - OLHO MARINHO
- CONFRONTAÇÕES:
- NORTE - LOTE 24
- SUL - LOTE 26
- NASCENTE - CECILIO JUIZ E LUIS ANTONIO VIVEIRO
- POENTE - RUA A
- DESCRITO NA CONSERVATÓRIA DO REGISTRO PREDIAL DE OBRAS SOB O N.º 02008/950685
- FREGUESIA DE OLHO MARINHO, CONCELHO DE OBRAS.

PROJECTO DE MORADIA UNIFAMILIAR

IDENTIFICAÇÃO DO PREDIO ARQUITECTURA

PLANTAS RCHÃO 1º ANDAR E CONTE AS

Escolto: 1/100

Req.: ARMANDO DA SILVA PIMENTEL

Data: SET./08

Local: LOTE N.º 25 RUA DO LOTAMENTO DA CAIXA OLHO MARINHO - OBRAS

Des. n.º 01

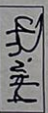

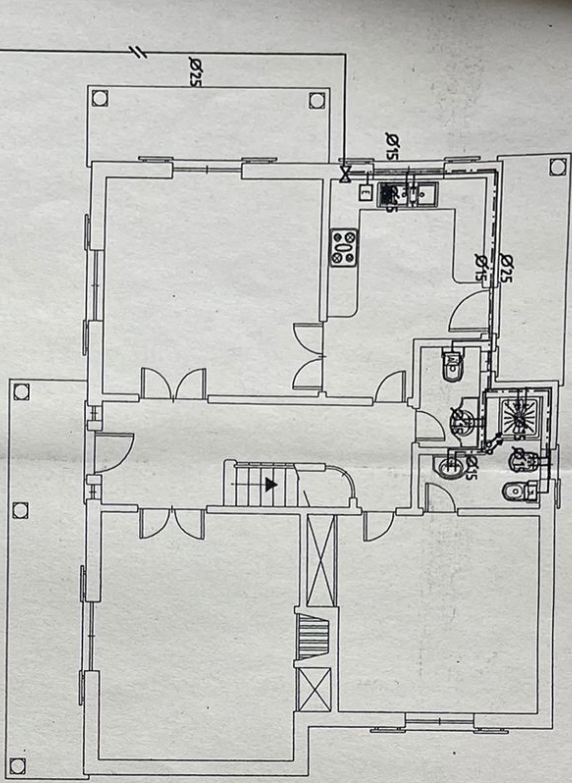

PLANTA DO R/CHÃO

LEGENDA:

- Água fria
- Água quente
- Válvula de sectionamento
- Contador
- Válvula de segurança
- Torneira de serviço
- Esquentador
- Termoacumulador eléctrico
- Autoclismo
- Promada ascendente
- Promada descendente

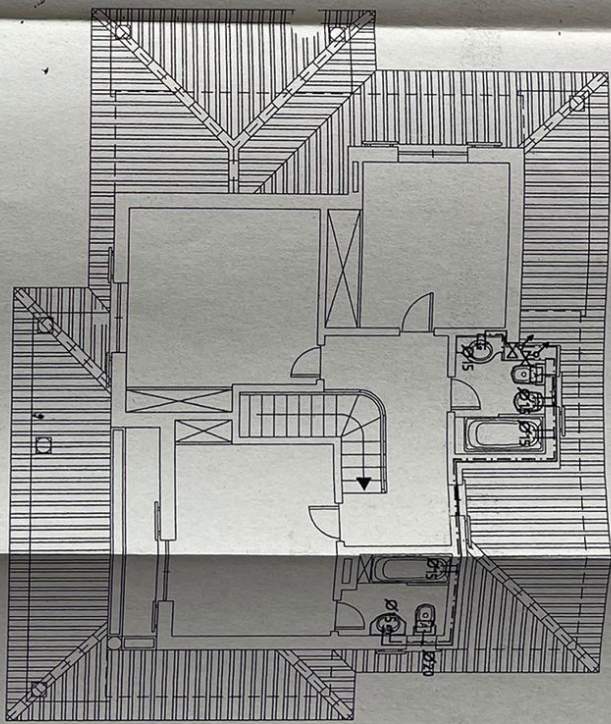

PLANTA DO 1º ANDAR

ESTA CONFORME OS DOCUMENTOS ARQUIVADOS NESTA CAMARA *File*

ANEXO N.º 5:
Planta Simplificada da Rede de Distribuição de Água ao Fogo

PROJECTO DE MORADIA UNIFAMILIAR	ARQUITECTURA	ÁGUAS	1 A
Escala: 1/100	Req: ARMANDO DA SILVA PIMENTEL	Local: Lote nº 25 - Loteamento da Caixa - Orla Marinho - ÓBIDOS	CR/11/14
Data: Outubro/99			

[Handwritten signature]

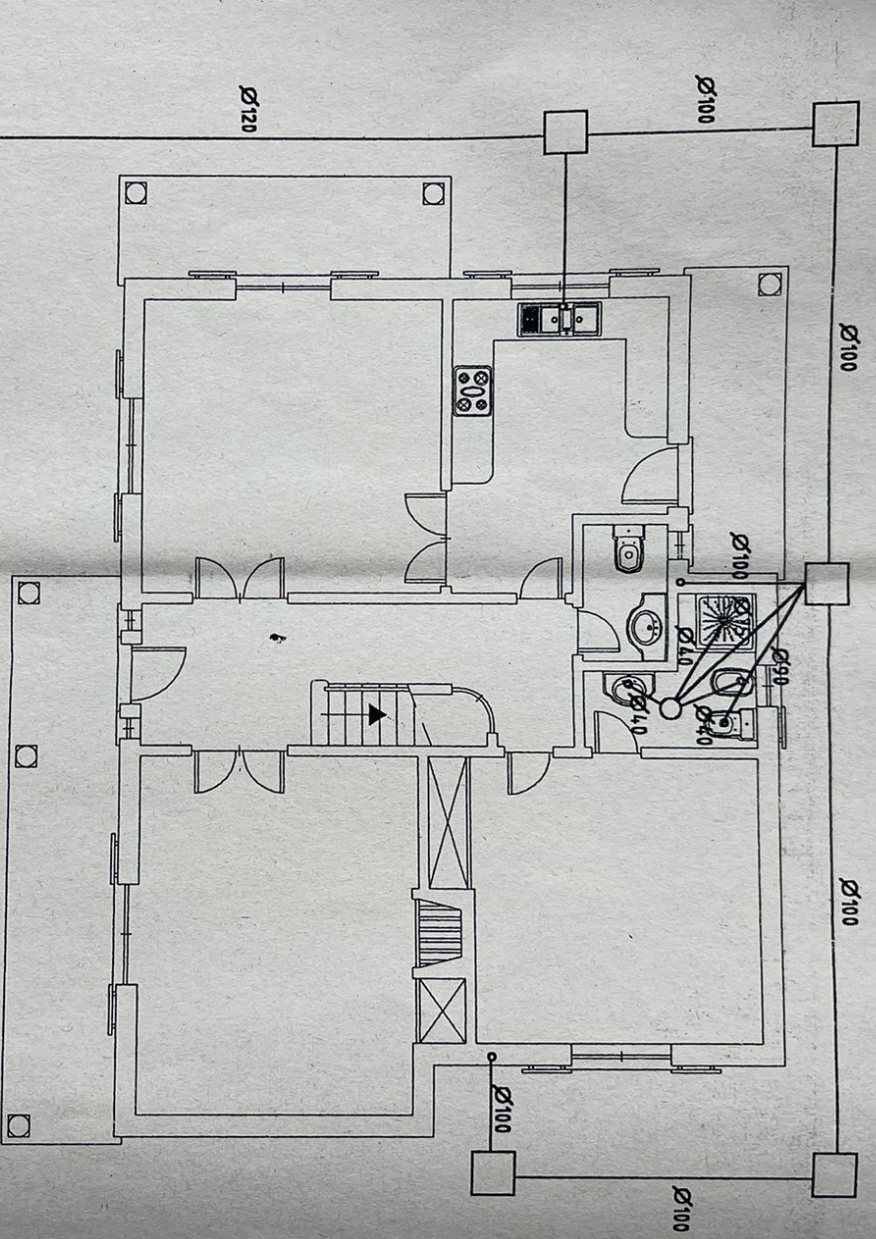

PLANTA DO R/CHÃO

LEGENDA:

- — — — — Águas residuais domésticas
- - - - - Águas pluviais
- Caixa de pavimento
- Câmara de inspecção
- Tubo de queda
- ⌋ Boca de limpeza

ANEXO N.º 1:
Planta de Implantação
do Edifício



N.º	Nome:
1	Moradia a construir
2	Abrigo de viatura
3	Churrasco

Lote n.º 25

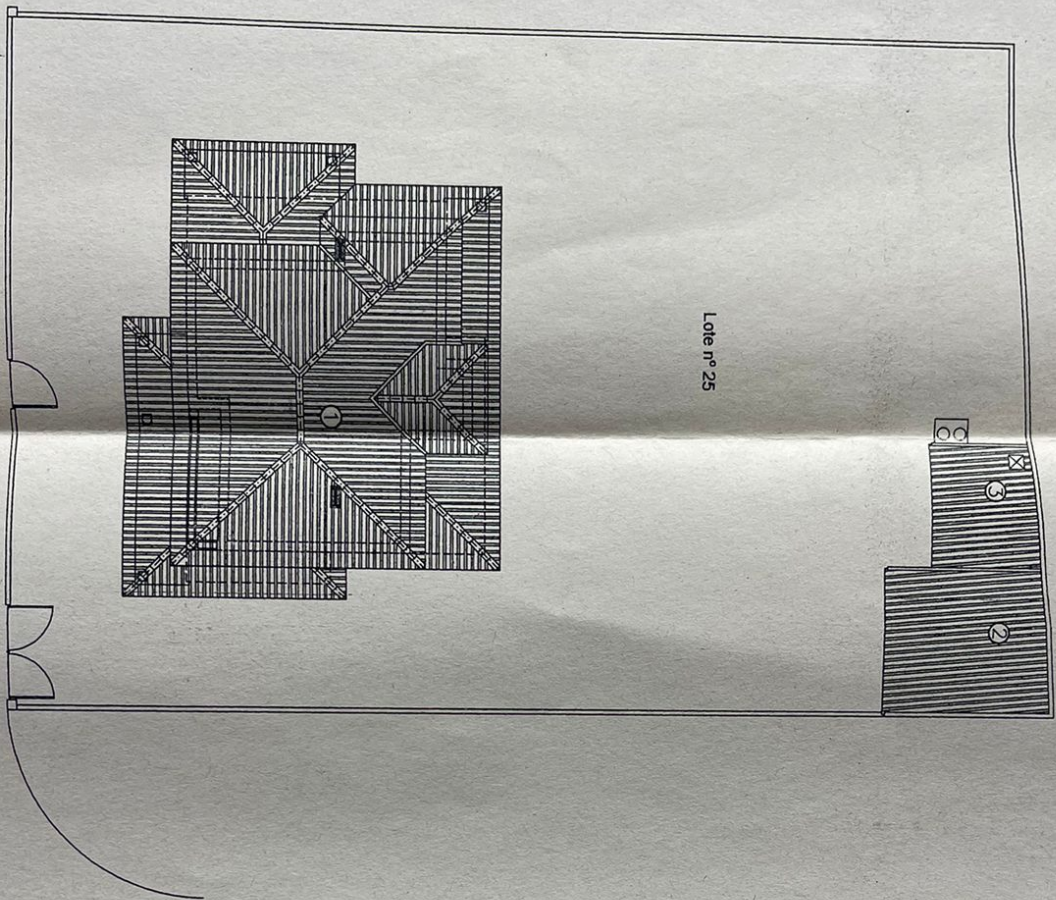

PLANTA DE IMPLANTAÇÃO (RUA DO LOTEAMENTO DA CAIXA)

TELAS FINAIS

PROJECTO DE MORADIA UNIFAMILIAR
 ARQUITECTURA PLANTAS
 ARMANDO DA SILVA PIMENTEL
 Local: Lote nº 25 - Loteamento da Caixa - Olho Marinho - ÓBIDOS
 Data: Setembro/99
 Escala: 1/100

R/Chão	18 Andar	Total
69,55 m ²	73,20 m ²	179,75 m ²
50,20 m ²	58,50 m ²	148,70 m ²
69,75 m ²	38,75 m ²	108,50 m ²

ESTA CONFORME OS DOCUMENTOS ARQUIVADOS NESTA CÂMARA

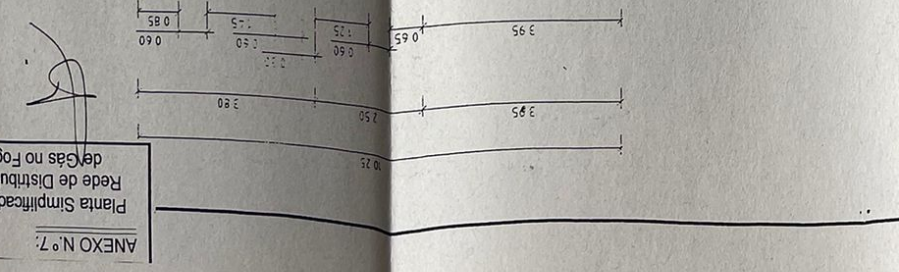
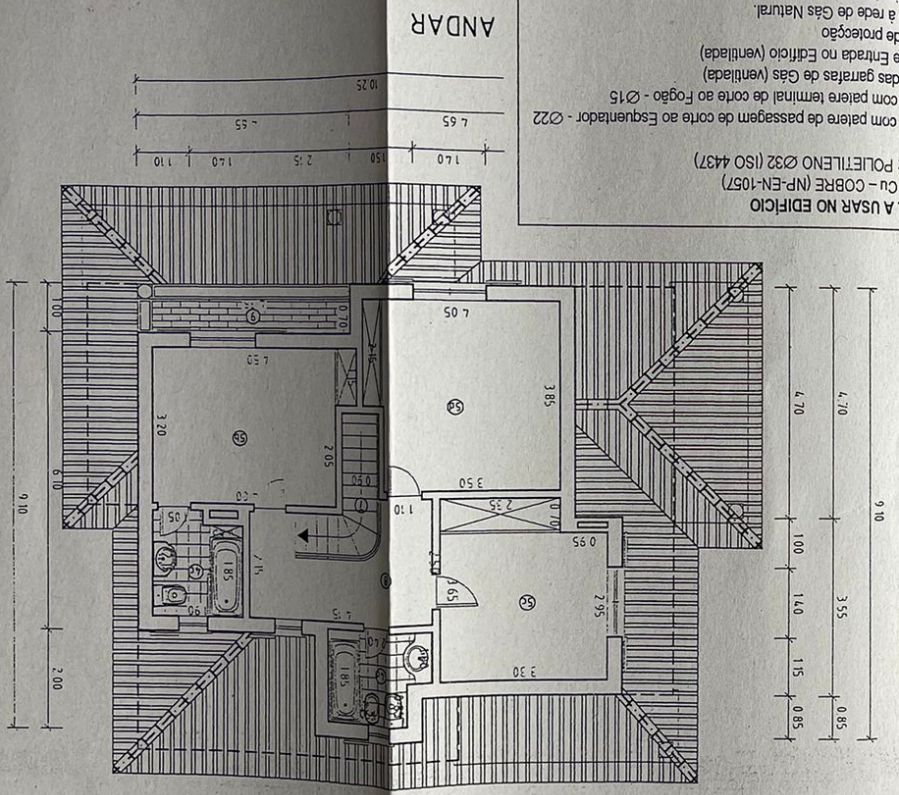

MATERIAL A USAR NO EDIFÍCIO
 No Exterior: Cu - COBRE (N.P.-EN-1057)
 No Interior: Cu - COBRE (ISO 4437)
 No Exterior: POLIETILENO Ø32 (ISO 4437)
LEGENDA
 E - Válvula com patere de passagem de corte ao Esquentador - Ø22
 F - Válvula com patere terminal de corte ao Fogão - Ø15
 1 - Caixa das garrafas de Gás (Ventilada)
 2 - Caixa de Entrada no Edifício (Ventilada)
 3 - Manga de protecção
 4 - Ligação à rede de Gás Natural
 5 - Acesso de transição PE-Cobre
 Tubagem à vista
 Tubagem embecida
 Tubagem enterrada

ANDAR

Nº	ÁREA (m ²) - 1º andar	ÁREA (m ²) - 18 andar
9	Varanda	3,05 m ²
8	Hall	7,50 m ²
7	Acesso ao 18 andar	3,65 m ²
5d	Quarto	14,70 m ²
5c	Quarto	11,40 m ²
5b	Quarto	13,40 m ²
4d	Instalação sanitária	4,00 m ²
4c	Instalação sanitária	3,85 m ²

Nº	ÁREA (m ²) - r/Chão	ÁREA (m ²) - r/Chão
1	Hall	19,90 m ²
2	Sala de refeições	18,90 m ²
3	Cocina	11,80 m ²
4a	Instalação sanitária	2,40 m ²
4b	Instalação sanitária	3,95 m ²
5a	Quarto	17,40 m ²
6	Sala de estar	21,55 m ²
7	Acesso ao 18 andar	2,30 m ²
8	Arrumos	1,00 m ²

PLANTA DO R/CHÃO

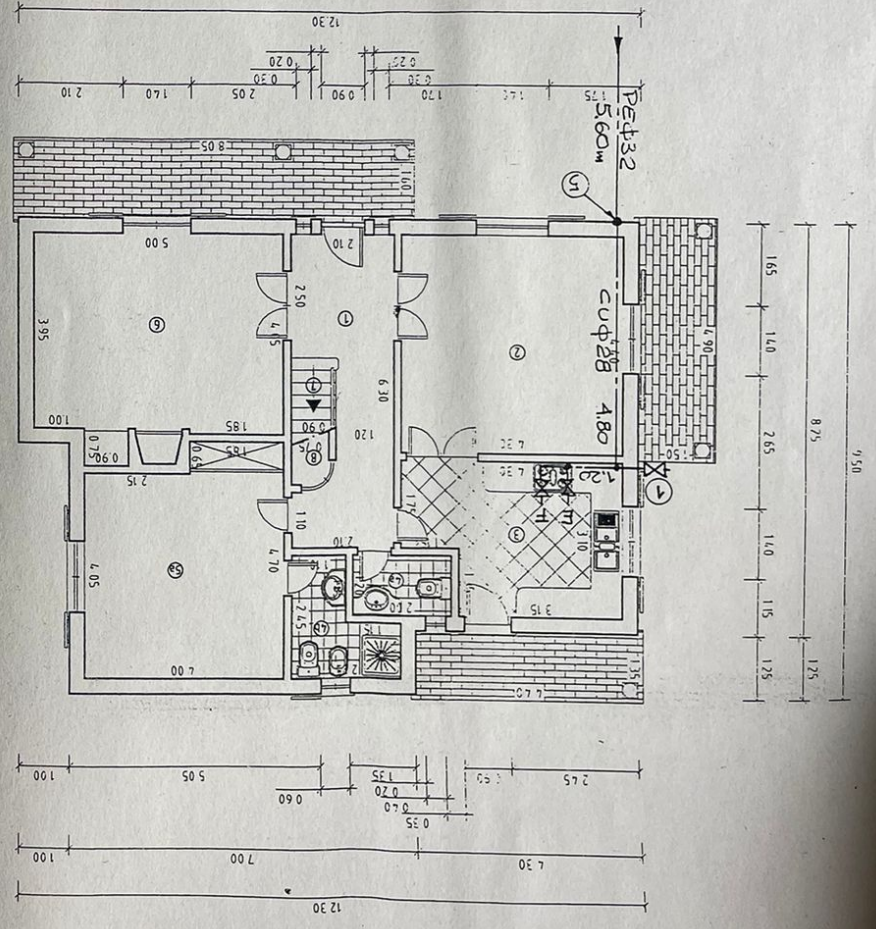

ESTA CONFORME OS
DOCUMENTOS ARQUIVADOS
NESTA CÂMARA. *True*

ANEXO N.º 6:
Planta Simplificada da
Rede de Drenagem de
Águas Residuais do Fogc

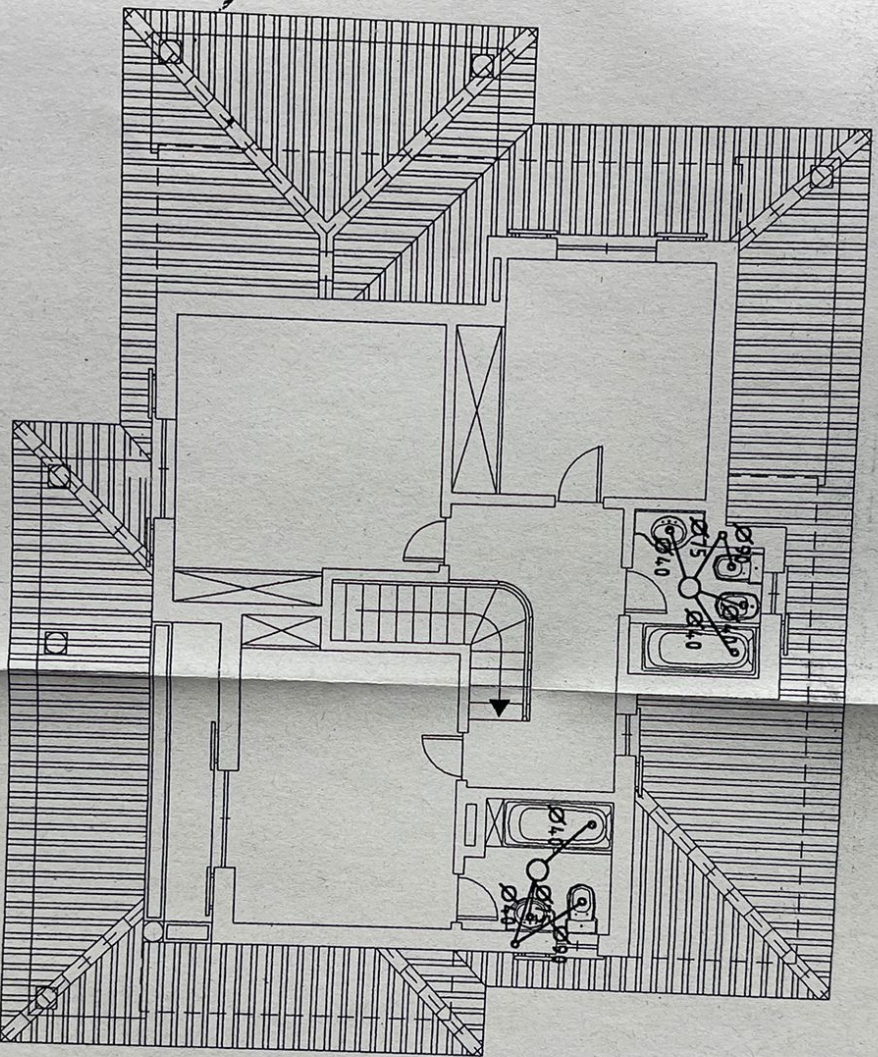

PLANTA DO 19º ANDAR

Handwritten signature

PROJECTO DE MORADIA UNIFAMILIAR

ARQUITECTURA

ESGOTOS

1 E